



คำสั่งคณะกรรมการและสังคมศาสตร์ มหาวิทยาลัยราชภัฏรำปาง

ที่ ๕๓๕ /๒๕๕๙

เรื่อง ให้นำบุคลากรไปราชการ

.....

ด้วยสาขาวิชาภาษาไทย (ศศ.บ.) กำหนดศึกษาดูงาน ในวันที่ ๒ พฤศจิกายน ๒๕๕๙ ณ ศูนย์ศิลปะและวัฒนธรรมภาคเหนือตอนล่าง และแหล่งเรียนรู้เครื่องปั้นดินเผาสังคโลก ณ สุเทพสังคโลก จังหวัดสุโขทัย และจังหวัดพิษณุโลก

อาศัยอำนาจตามคำสั่งมหาวิทยาลัยราชภัฏรำปาง ที่ ๒๐๔๓/๒๕๕๘ ลงวันที่ ๓ มิถุนายน ๒๕๕๘ เรื่อง มอบอำนาจให้รองอธิการบดี ผู้ช่วยอธิการบดี คณบดีและผู้อำนวยการสำนัก/สถาบัน ปฏิบัติราชการแทน อธิการบดีตอนที่ ๕ มอบหมายงานให้คณบดีรับผิดชอบ จึงอนุมัติให้

๑. อาจารย์วิไลวรรณ เข้มขัน อาจารย์
๒. อาจารย์สุภาวดี ยาดี อาจารย์
๓. อาจารย์ณัฐรินทร์ เมธีวฒันันท์ ภาณุภัทรธรรณวัฒน์ อาจารย์
๔. รายชื่อนักศึกษาดังแนบ

ไปราชการจังหวัดสุโขทัย และจังหวัดพิษณุโลก (วันที่ ๒ พฤศจิกายน ๒๕๕๙)

สั่ง ณ วันที่ ๑ พฤศจิกายน พ.ศ. ๒๕๕๙

(ผู้ช่วยศาสตราจารย์ ดร.ธนวิทย์ บุตรอุดม)
คณบดีคณะมนุษยศาสตร์และสังคมศาสตร์



บันทึกข้อความ

ส่วนราชการ สำนักงานวิชาไทย คณะมนุษยศาสตร์และสังคมศาสตร์
ที่ วันที่ 28 เดือน พฤศจิกายน พ.ศ. 2559
เรื่อง ขออนุญาตไปราชการ

1 เรียน คณบดีคณะมนุษยศาสตร์และสังคมศาสตร์
อ้างถึง
สิ่งที่ส่งมาด้วย
ด้วยข้าพเจ้า นางสาววิไลวรรณ เป็งมณี ตำแหน่ง อาจารย์
และบุคคลต่อไปนี้ 1 นางสาวสุภาวดี ยาดี ตำแหน่ง อาจารย์
2 นายณัฐวิฑาร เลอวิจิษฐ์หน่อ ตำแหน่ง อาจารย์
3 ตำแหน่ง

มีความประสงค์จะไปราชการเพื่อ () อบรม/ประชุม/สัมมนา () นิเทศนักศึกษา () ติดต่อราชการ
เรื่อง ขออนุญาตพาพนักงานออกไปดูงานหอกลุ่สถานที

สถานที่ ศูนย์ศิลปวัฒนธรรมภาคเหนือตอนล่าง, แหล่งเรียนรู้เครือข่ายพิพิธภัณฑ์สงโลก ณ สภพสงโลก
วันที่ 2 พฤศจิกายน 2559

() ขอใช้รถยนต์ของมหาวิทยาลัย หมายเลขทะเบียน..... () ขอใช้ยานพาหนะส่วนตัว หมายเลขทะเบียน.....
ทั้งนี้เนื่องจากมหาวิทยาลัย ไม่สามารถบริการรถให้ได้ รวมระยะทางไป - กลับ
จำนวน กิโลเมตร

การไปราชการครั้งนี้ ข้าพเจ้า () ไม่ขอเบิกค่าใช้จ่ายใดๆ () ขอเบิกค่าใช้จ่าย รวม..... บาท
เพื่อใช้ในรายการดังต่อไปนี้
- ค่าลงทะเบียน = บาท = ค่าที่พัก..... วัน = บาท
- ค่ายานพาหนะ = บาท = ค่าเบี้ยเลี้ยง..... วัน = บาท
- ค่าน้ำมัน กิโลเมตรละ 4 บาท จำนวน กิโลเมตร เป็นเงิน..... บาท

จึงเรียนมาเพื่อโปรดพิจารณาอนุญาต

หมายเหตุ มีการเรียนการสอน ไม่มีการเรียนการสอน
 ไม่มีการเรียนการสอน
(แนบตารางสอน)

วิไลวรรณ เป็งมณี
(วิไลวรรณ เป็งมณี)

2 ความเห็นฝ่ายยานพาหนะ (ถ้ามีการใช้บริการของฝ่ายยานพาหนะ)
() สามารถบริการรถได้
() ไม่สามารถบริการรถได้ เนื่องจากรถยนต์ของมหาวิทยาลัยติดราชการ
ลงชื่อ.....

4 ความเห็นของรองคณบดี
() เห็นควรอนุญาต
() โดยขออนุมัติค่าใช้จ่ายจากเงิน
() งปม. () เงินรายได้ () อื่นๆ
ในวงเงิน.....
โครงการ.....
ลงชื่อ [Signature]

3 ความเห็นของประธานสาขาวิชา
() เห็นควรอนุญาต
() อื่นๆ
ลงชื่อ [Signature]
29 / 11 / 59

5 () อนุญาตและอนุมัติค่าใช้จ่ายตามเสนอ
() อื่นๆ
ลงชื่อ [Signature]
คณบดีคณะมนุษยศาสตร์และสังคมศาสตร์

รายชื่อผู้เดินทางไปศึกษาสถานประกอบการ ณ จังหวัดสุโขทัย-พิษณุโลก

วันที่ ๒ พฤศจิกายน ๒๕๕๙

สาขาวิชาภาษาไทย (ศศ.บ.) คณะมนุษยศาสตร์และสังคมศาสตร์ มหาวิทยาลัยราชภัฏลำปาง

๑. นายณัฐนรินทร์ เมธีวฒินันท์ ภาณุภัทรธนวัฒน์
๒. นางสาวสุภาวดี ยาคี
๓. นางสาววิไลวรรณ เข้มขัน
๔. นายวิริยยุทธ เสือสำน
๕. นางสาวนลินี พงษ์อนันต์
๖. นางสาวพัชรินทร์ กาวี
๗. นางสาวเยาวเรศ ใจกลม
๘. นางสาวภัศรา ไสวะละ
๙. นางสาวจินดา จำรัสประทีปพงศ์
๑๐. นางสาวสุนันท์ จินะภาค
๑๑. นางสาวอรไพ อินทะจักร
๑๒. นางสาวอรอุมา แก้วเมืองมา
๑๓. นางสาวราภรณ์ นารัก
๑๔. นางสาวทิพย์ภาวรรณ หาญขว้าง
๑๕. นางสาวนิตยา จงรักไทย
๑๖. นายสุนิมิต แก้วแดง
๑๗. นางสาวลัษณกรณ์ สายตุ่นแก้ว
๑๘. นางสาวธิดารัตน์ ชัชวาลพงศ์
๑๙. นางสาวอันธิกา ยะกาวิิน
๒๐. นางสาววาสนา อุ่นวิจิตร
๒๑. นางสาวรัตนภรณ์ กันทะยวง
๒๒. นางสาววรรณธิชา เชื้อนคำ
๒๓. นางสาวกัญญารัตน์ ประสม
๒๔. นางสาววิภารัตน์ ปิงกันทา
๒๕. นางสาวสุนิษา จันทรทา
๒๖. นางสาวราภรณ์ แสนบุคตา
๒๗. นางสาวศิริพร พรมยา
๒๘. นางสาวเสาวณีย์ ปลูกเศก
๒๙. นายอนุวัฒน์ สิทธิชัย
๓๐. นางสาวจิราภรณ์ อยู่ดี
๓๑. นางสาวจุฑามาศ บุญสุคำ
๓๒. นางสาวชฎาภรณ์ อาษา
๓๓. นางสาวรัตติกาล สำเนียง
๓๔. นางสาวศิรินันท์ สุรินคำ

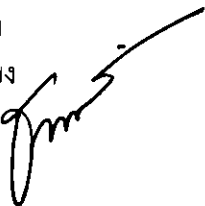

๓๕. นางสาวสุพัสชา โตใจ
๓๖. นางสาวสุพัตรา อุดถา
๓๗. นางสาวอนุสรรา สุเมทะ
๓๘. นางสาวอลิษา ปวงแก้ว
๓๙. นางสาวกฤษณา สาพวงศ์
๔๐. นางสาวกนกวลี ปัญญาจักร
๔๑. นางสาวกัญชลิตา หน้างาม
๔๒. นางสาวกัลยาณิน จักรแก้ว
๔๓. นางสาวกุลนันทน์ สุวรรณวงศ์
๔๔. นางสาวจารวี คำชม
๔๕. นายจิรกร ยี่พบาง
๔๖. นางสาวเจนจิรา สองมา
๔๗. นายชฎานิตย์ ดวงตาคำ
๔๘. นางสาวชญญา สมเชื่อน
๔๙. นางสาวทิพย์รัตน์ วงศ์ปันง้าว
๕๐. นางสาวนภัสวรรณ ถาวรธนา
๕๑. นางสาวนันท์िता ไชยมงคล
๕๒. นางสาวเบญจมาศ ยามเลย
๕๓. นางสาวปภิชญา กันทร
๕๔. นางสาวพริดา สกุลโชติ
๕๕. นางสาวมณฑิตา ใจคำวัง
๕๖. นางสาวมณิชา วรรณไตรมาศ
๕๗. นางสาวมณีบุษ อินทะรังษี
๕๘. นางสาวมณีรัตน์ สุขมอย
๕๙. นางสาวมณฑาลักษณ์ พวงมาลัย
๖๐. นางสาวโยทกา ยืนยิ่ง
๖๑. นางสาววีชรี ชันเพ็ชร
๖๒. นางสาววัลวิไล โชติช่วง
๖๓. นางสาววิชุดา มาแก้ว
๖๔. นางสาววิภาดา มลิวัลย์
๖๕. นางสาวสุธาทิพย์ กุลธีร์โชติ
๖๖. นางสาวอนุธิดา ธรรมความชอบ
๖๘. นางสาวอรทัย เครืออินตา
๖๙. นางสาวอัญญมณี ธรรมลังกา
๗๐. นางสาวอุบลวรรณ ปวงฟู
๗๑. นางสาวช่อมาลี วรรณมงคลศรี
๗๒. นางสาวเพ็ญนภา ธรรมอนุสรณ์
๗๓. นายอนุพันธ์ ใจแก้ว

๓๔. ZHOU YANG (โยธิน)

๓๕. WAN YHU (วิชาญ)

๓๖. ZHOU PEI YUAN (จิรายุ)

๓๗. XU RUO BING (น้ำแข็ง)

๓๘. XIANG SONGYA (ยาใจ)

๓๙. ZHOU QIAN (น้ำใจ)

๔๐. LOU JING (พิม)

๔๑. HE YUWEI (วนิดา)

๔๒. ZHAO MANYU (มยุรา)

๔๓. LI QIAN FENG (ฟ้าลั่น)

๔๔. WANG XIANG XUE (สมหวัง)

๔๕. BAI YA TING (ไปรยา)

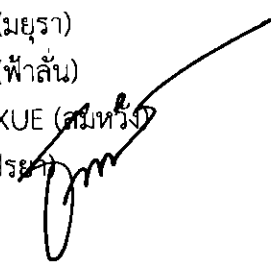
A handwritten signature in black ink, appearing to be a stylized name, is written over the text of item 45 and extends upwards and to the right.



บันทึกข้อความ

ที่	มท. ๕๑๖๘	๑๒๕ ๕๑
วันที่	๒๕ ต.ค. ๒๕๕๙	
เวลา	๑๔.๔๐ น.	

ส่วนราชการ สาขาวิชาภาษาไทย (ศศ.บ.) คณะมนุษยศาสตร์และสังคมศาสตร์
 ที่ กท.ศศ.บ. ๑๐๗/๒๕๕๙ วันที่ ๒๕ ตุลาคม ๒๕๕๙
 เรื่อง ขออนุมัติโครงการศึกษาสถานประกอบการเพื่อพัฒนาคุณภาพบัณฑิตสาขาวิชาภาษาไทย

เรียน คณบดีคณะมนุษยศาสตร์และสังคมศาสตร์ มหาวิทยาลัยราชภัฏรำไพาง

- สิ่งที่ส่งมาด้วย ๑. โครงการศึกษาสถานประกอบการเพื่อพัฒนาคุณภาพบัณฑิตสาขาวิชาภาษาไทย
 จำนวน ๑ ฉบับ
 ๒. กำหนดการเดินทางไปศึกษาสถานประกอบการ ณ จังหวัดสุโขทัย - จังหวัดพิษณุโลก
 จำนวน ๑ ฉบับ

เนื่องด้วยสาขาวิชาภาษาไทยมีการวางระบบการเรียนการสอนในด้านการเตรียมความพร้อมให้นักศึกษาก่อนที่จะจบการศึกษาไปประกอบอาชีพในอนาคต โดยการพานักศึกษาไปศึกษาสถานประกอบการในสถานที่ต่างๆ ตามความต้องการของนักศึกษา บัณฑิตสาขาวิชาได้ดำเนินการในเรื่องดังกล่าวไว้เรียบร้อยแล้วตามเอกสารแนบ จึงขออนุญาตดำเนินโครงการดังกล่าวเพื่อเป็นการพัฒนาการศึกษาให้เป็นไปตามเป้าหมายที่กำหนดไว้

จึงเรียนมาเพื่อโปรดพิจารณา

เรียน คณบดี

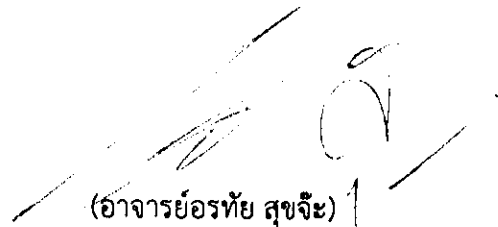

 (อาจารย์อรรทัย สุขจีระ)
 ประธานสาขาวิชาภาษาไทย (ศศ.บ.)

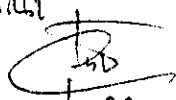
๑. อ.อรทัย สุขจีระ ๑๐๐๘ มท.๕๑๖๘
 ศึกษาศาสตร์และมนุษยศาสตร์ มหาวิทยาลัยราชภัฏรำไพาง
 วิทยาเขตกำแพงแสน ๗๓๑๑๑ ๒๕๕๙
 (๑๕-๐๑-๓๒-๐๒๙) โทร. ๐๖-๒๒๒๐๐๒๓
๒. เนื้อโปรแกรมหัด

 26 ต.ค. ๕๙

 - (นางสาว) อรรษา
 - (นางสาว) อรรษา

 ๒๖ ต.ค. ๕๙

 26 ต.ค. ๕๙



แบบฟอร์มเสนอโครงการคณะมนุษยศาสตร์และสังคมศาสตร์
ประจำปีงบประมาณ พ.ศ. 2560
หน่วยงาน สาขาวิชาภาษาไทย คณะมนุษยศาสตร์และสังคมศาสตร์

แผนงาน	พื้นฐานด้านการพัฒนาและเสริมสร้างศักยภาพคน
ผลผลิต	ผู้สำเร็จการศึกษาด้านสังคมศาสตร์
โครงการ	โครงการศึกษาสถานประกอบการเพื่อพัฒนาคุณภาพบัณฑิตสาขาวิชาภาษาไทย
งบประมาณ	72,200 บาท
ประเภทงบประมาณ	งบประมาณรายได้

1. หลักการและเหตุผล

สาขาวิชาตระหนักถึงความสำคัญของนักศึกษาที่กำลังใกล้จะสำเร็จการศึกษา จึงจัดโครงการเพื่อส่งเสริมและพัฒนาความรู้แก่นักศึกษาขึ้น ทั้งนี้เกิดจากการสำรวจความต้องการของนักศึกษาเบื้องต้นพบว่ามีความต้องการที่จะไปศึกษาดูงานจากสถานประกอบการจริง เพื่อจะได้รู้จักกระบวนการและวิธีการปฏิบัติงานแต่ละขั้นตอนอย่างลึกซึ้ง

ดังนั้นสาขาวิชาจึงคาดหวังว่าผู้เข้าร่วมโครงการจะมีความรู้ความเข้าใจเกี่ยวกับการปฏิบัติงานในแต่ละสาขาอาชีพและสามารถนำไปปรับใช้ในชีวิตประจำวันและอนาคตได้

2. วัตถุประสงค์

เพื่อเตรียมความพร้อมด้านการทำงานและการฝึกประสบการณ์แก่นักศึกษาชั้นปีที่ 4 สาขาวิชาภาษาไทย คณะมนุษยศาสตร์และสังคมศาสตร์ มหาวิทยาลัยราชภัฏลำปาง

3. กลุ่มเป้าหมาย

นักศึกษาสาขาวิชาภาษาไทย คณะมนุษยศาสตร์และสังคมศาสตร์ มหาวิทยาลัยราชภัฏลำปาง ชั้นปีที่ 4 จำนวน 82 คน

4. ตัวชี้วัดความสำเร็จและค่าเป้าหมาย

4.1 เชิงปริมาณ

นักศึกษาสาขาวิชาภาษาไทยชั้นปีที่ 4 จำนวน 82 คน

4.2 เชิงคุณภาพ

จำนวนผู้เข้าร่วมโครงการเป็นไปตามแผนร้อยละ 80 ของเป้าหมาย

ผู้เข้าร่วมโครงการมีความพึงพอใจในระดับดีร้อยละ 80

ผู้เข้าร่วมโครงการมีความรู้ความเข้าใจในระดับดีร้อยละ 90

ผู้เข้าร่วมโครงการนำความรู้ไปใช้ในระดับดีร้อยละ 75

5. ความสอดคล้องกับแผนกลยุทธ์ของคณะ (เลือก)

5.1 ประเด็นกลยุทธ์ที่ 1 การผลิตบัณฑิตที่มีคุณภาพตอบสนองกลุ่มผู้เรียนที่หลากหลาย

6. สนองตอบตัวชี้วัด (ตามเกณฑ์ประกันคุณภาพฯ สกอ. ดูได้จากคู่มือการประกันคุณภาพการศึกษา ภายใน ระดับอุดมศึกษา พ.ศ. 2557)

ตัวบ่งชี้ที่ 5.2 การวางแผนระบบผู้สอนและกระบวนการจัดการเรียนการสอน

- กำหนดผู้สอน
- การกำกับติดตาม และตรวจสอบการจัดทำแผนการเรียนรู้

7. แผนการดำเนินงาน

กิจกรรม	2559		
	ต.ค.	พ.ย.	ธ.ค.
1. วางแผนเตรียมงาน	****		
2. ดำเนินโครงการ		****	
3. สรุปโครงการ			****

8. กำหนดการ

เดือนตุลาคม – เดือนธันวาคม 2559

9. ผลที่คาดว่าจะได้รับ

9.1 ผู้เข้าร่วมโครงการมีความรู้ความเข้าใจการพัฒนาบุคลิกภาพและความรู้ทางด้านภาษาอังกฤษ

9.2 ผู้เข้าร่วมโครงการสามารถนำความรู้ที่ได้จากการพัฒนาบุคลิกภาพและความรู้ทางด้านภาษาไปปรับใช้ในชีวิตประจำวันและอนาคตได้

10. การประเมินผลโครงการ

วิธีประเมินผลโครงการ

แจกแบบสอบถาม

ดัชนีชี้วัดความสำเร็จโครงการ

ระดับความพึงพอใจในโครงการในระดับ ดี

ระยะเวลาประเมินผลโครงการ

เมื่อสิ้นสุดโครงการ

ประเมินผลโครงการ

นักศึกษาที่เข้าร่วมโครงการ

11. รายละเอียดการใช้จ่ายงบประมาณ

หมวดค่าใช้จ่าย/รายการ	งบประมาณ (บาท)
1. ค่าใช้สอย - ค่าจ้างเหมาบริการนำพาศึกษาสถานประกอบการเพื่อพัฒนาคุณภาพบัณฑิต สาขาวิชาภาษาไทย จำนวน 82 คน เป็นเงิน 72,200 บาท	72,200
รวมงบประมาณ	72,200

ลงชื่อ.....

(อาจารย์อรรถัย สุขจิระ)

ผู้รับผิดชอบโครงการ

ความเห็นของประธานสาขาวิชา

เห็นสมควรอนุมัติให้รับเงินโครงการ

ลงชื่อ.....

(อาจารย์อรรถัย สุขจิระ)

ประธานสาขาวิชา/ผู้รับมอบอำนาจ

ความเห็นของรองคณบดีฝ่ายวางแผนและการประกันคุณภาพการศึกษา

เห็นสมควรอนุมัติให้รับเงินโครงการ

ลงชื่อ.....

(นายพงศธร คำใจหนัก)

รองคณบดีฝ่ายวางแผนและการประกันคุณภาพการศึกษา/ผู้รับมอบอำนาจ

อนุมัติ

ไม่อนุมัติเพราะ.....

ลงชื่อ.....

(ผู้ช่วยศาสตราจารย์ ดร.ธนวิทย์ บุตรอุดม)

คณบดีคณะมนุษยศาสตร์และสังคมศาสตร์/ผู้รับมอบอำนาจ



ห้างหุ้นส่วนจำกัด สุทธิญา ทราเวล (สำนักงานใหญ่)

SUTTIYA TOUR (สุทธิญา ทัวร์) ใบอนุญาตเลขที่ 22 / 00500

เลขที่ 429 หมู่ 11 ตำบลปรางแสนทอง อำเภอเมืองลำปาง จังหวัดลำปาง 52100

โทรศัพท์ 083 - 3208331 แฟกซ์ 054 -810111

WWW.SUTTIYATOUR.COM E-mail : pechjinda_aom@hotmail.com ID Line : SU0833208331

โปรแกรมการเดินทางศึกษาดูงาน ณ. จังหวัดสุโขทัย และ จังหวัดพิษณุโลก

วันที่ 2 เดือน พฤศจิกายน พ.ศ. 2559

- เวลา 05.00 น. พบกัน ณ. สนามกีฬา มหาวิทยาลัยราชภัฏลำปาง พร้อมออกเดินทาง
- เวลา 07.00 น. พักรับประทานอาหารเช้า ณ. ร้านศรีมอย อ.เถิน (ตามอชยาชัย) หลังจากนั้นเดินทางต่อ
- เวลา 09.30 น. เข้าศึกษาดูงาน แหล่งเรียนรู้เครื่องปั้นดินเผาอังกฤษ ณ. อุทยานอังกฤษ
ศึกษาดูงาน แหล่งประวัติศาสตร์เมืองสุโขทัย
- เวลา 12.00 น. พักรับประทานอาหารกลางวัน (แบบเซตกล่อง)
- เวลา 14.00 น. ศึกษาดูงาน ณ. ศูนย์ศิลปวัฒนธรรมภาคเหนือตอนล่าง และพิพิธภัณฑ์พิษณุโลก
จากนั้น ศึกษาดูงาน ณ. พิพิธภัณฑ์พื้นบ้านอ่าวทวี
- เวลา 16.00 น. นมัสการองค์พระพุทธรชินราช ณ. วัดพระศรีรัตนมหาธาตุวรมหาวิหาร หรือ "วัดใหญ่"
- เวลา 17.00 น. ออกเดินทางกลับลำปาง
- เวลา 18.00 น. พักรับประทานอาหารเย็น ณ. ร้านธมเย็น จ.อุตรดิตถ์ หลังจากนั้นเดินทางกลับ
- เวลา 21.00 น. เดินทางกลับถึง มหาวิทยาลัยราชภัฏลำปาง โดยสวัสดิภาพ

หมายเหตุ เวลาและสถานที่อาจมีการเปลี่ยนแปลงตามความเหมาะสม โดยคำนึงถึงผลประโยชน์ของลูกค้าเป็นสำคัญ

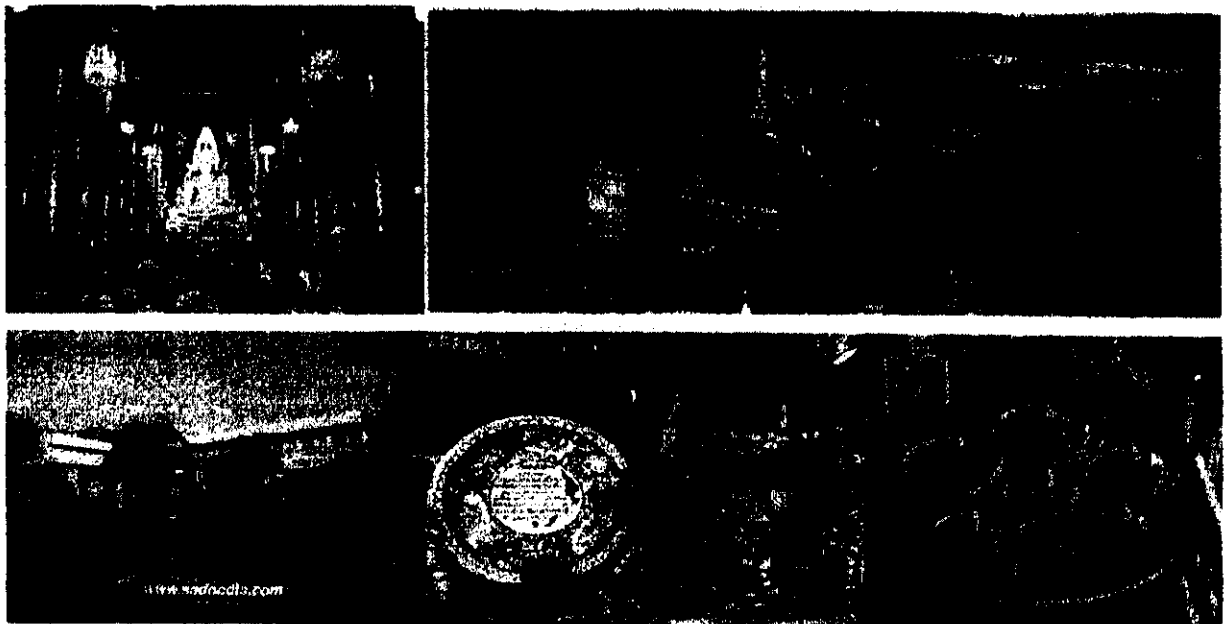

ตารางสอนของ อ.ณัฐรินทร์ เมธีวัฒน์ ภาณุกัทรณวัฒน์ คณะมนุษยศาสตร์และสังคมศาสตร์
ภาคเรียนที่ 1/2559 (1)

คาบ	1	2	3	4	5	6	7	8	9	10	11	12	13
เวลา	8.00-9.00	9.00-10.00	10.00-11.00	11.00-12.00	12.00-13.00	13.00-14.00	14.00-15.00	15.00-16.00	16.00-17.00	17.00-18.00	18.00-19.00	19.00-20.00	20.00-21.00
MON		1542115 ศศบ4(32) 581230101	1542115 ศศบ4(32) 581230101	1542115 ศศบ4(32) 581230101		1543439 ศศบ4(31) 561230102	1543439 ศศบ4(31) 561230102	1543439 ศศบ4(31) 561230102	1541221-(0) ศศบ4(36) 561230101	1541221-(0) ศศบ4(36) 561230101	1541221-(0) ศศบ4(36) 561230101	1541221-(0) ศศบ4(36) 561230101	
TUE	1544227 ศศบ4(32) 581230101	1544227 ศศบ4(32) 581230101	1544227 ศศบ4(32) 581230101	1544227 ศศบ4(32) 581230101		1544911-(0) ศศบ4(31) 561230102	1544911-(0) ศศบ4(31) 561230102	1544911-(0) ศศบ4(31) 561230102	1544911-(0) ศศบ4(31) 561230102				
WED													
THR						1541411 ศศบ4(32) 591230102	1541411 ศศบ4(32) 591230102	1541411 ศศบ4(32) 591230102	1541411 ศศบ4(32) 591230101	1541411 ศศบ4(32) 591230101	1541411 ศศบ4(32) 591230101		
FRI		1500111 ศบ(30) 591815002	1500111 ศบ(30) 591815002	1500111 ศบ(30) 591815002									
SAT													
SUN													

1500111 Sect.45 ภาษาไทยเพื่อการสื่อสาร 3(3-0-6) ๙2-4 (4581) 591815002 (30) ศบ ภาษาจีน
 1541221 - Sect.01 พัฒนากิจกรรมการพูด 3(2-2-5) ๑9-12 (0953) 561230101 (36) ศศบ4 ภาษาไทย
 1541411 Sect.01 พัฒนากิจกรรมการรวมไทย 3(3-0-6) ๑9-11 (0941) 591230101 (32) ศศบ4 ภาษาไทย
 1541411 Sect.02 พัฒนากิจกรรมการรวมไทย 3(3-0-6) ๑6-8 (0941) 591230102 (32) ศศบ4 ภาษาไทย
 1542115 Sect.01 ภาษากับสังคม 3(3-0-6) ๑2-4 (0941) 581230101 (32) ศศบ4 ภาษาไทย
 1543439 Sect.04 วิจัยโครงการรวมไทย 3(3-0-6) ๑6-8 (0941) 561230102 (31) ศศบ4 ภาษาไทย
 1544227 Sect.01 ศิลปะการอ่านกวีนิพนธ์ 3(2-2-5) ๑1-4 (0942) 581230101 (32) ศศบ4 ภาษาไทย
 1544911 - Sect.02 การวิจัยภาษาและการรวมไทย 3(2-2-5) ๑6-9 (0942) 561230102 (31) ศศบ4

ณัฐรินทร์ เมธีวัฒน์
 ภาณุกัทรณวัฒน์

ตารางสอนของ อ.วิไลวรรณ เข้มขัน คณะมนุษยศาสตร์และสังคมศาสตร์

ภาคเรียนที่ 1/2559 (1)

คาบ	1	2	3	4	5	6	7	8	9	10	11	12	13
เวลา	8.00-9.00	9.00-10.00	10.00-11.00	11.00-12.00	12.00-13.00	13.00-14.00	14.00-15.00	15.00-16.00	16.00-17.00	17.00-18.00	18.00-19.00	19.00-20.00	20.00-21.00
MON						9011101 ศศบ4(32) 591230101	9011101 ศศบ4(32) 591230101	9011101 ศศบ4(32) 591230101					
TUE									1543114 ศศบ4(17) 571230101	1543114 ศศบ4(17) 571230101	1543114 ศศบ4(17) 571230101		
WED													
THR	1543233-(0) ศศบ4(12) 561230103	1543233-(0) ศศบ4(12) 561230103	1543233-(0) ศศบ4(12) 561230103	1543233-(0) ศศบ4(12) 561230103		1543114 ศศบ4(27) 571230102	1543114 ศศบ4(27) 571230102	1543114 ศศบ4(27) 571230102	1544811 ศศบ4(12) 561230103	1544811 ศศบ4(12) 561230103			
FRI	1544811 ศศบ4(36) 561230101	1544811 ศศบ4(36) 561230101	1544811 ศศบ4(31) 561230102	1544811 ศศบ4(31) 561230102		1541111 ศศบ4(32) 591230102	1541111 ศศบ4(32) 591230102	1541111 ศศบ4(32) 591230102					
SAT													
SUN													

1541111 Sect.02 ลักษณะภาษาไทย 3(3-0-6) ๓6-8 (0435) 591230102 (32) ศศบ4 ภาษาไทย
 1543114 Sect.01 การศึกษาภาษาไทยในฐานะภาษาต่างประเทศ 3(3-0-6) ๑9-11 (0442) 571230101
 1543114 Sect.02 การศึกษาภาษาไทยในฐานะภาษาต่างประเทศ 3(3-0-6) ๑6-8 (0444) 571230102 (27)
 1543233- Sect.03 การเขียนสำหรับสื่อสิ่งพิมพ์และเทคนิคบรรณารักษกิจ 3(2-2-5) ๑1-4 (0433)
 1544811 Sect.01 การเตรียมฝึกประสบการณ์การสอนการวิชาชีพภาษาไทย 2(90) ๓1-2 (0941) 561230101 (36)
 1544811 Sect.02 การเตรียมฝึกประสบการณ์การสอนการวิชาชีพภาษาไทย 2(90) ๓3-4 (0941) 561230102 (31)
 1544811 Sect.03 การเตรียมฝึกประสบการณ์การสอนการวิชาชีพภาษาไทย 2(90) ๑9-10 (0444) 561230103 (12)
 9011101 Sect.02 ภาษาไทยเพื่อการสื่อสาร 3(3-0-6) ๓6-8 (4521) 591230101 (32) ศศบ4 ภาษาไทย



ผู้ทำเนียบของ
 วิไลวรรณ เข้มขัน